

ROMÂNIA
JUDEȚUL VASLUI
UNITATEA ADMINISTRATIV TERITORIALA ȘULETEA
CONSILIUL LOCAL
Localitatea Șuletea, Tel: 0235 426784 / Fax: 0235 426860
e-mail: primariasuletea@yahoo.com

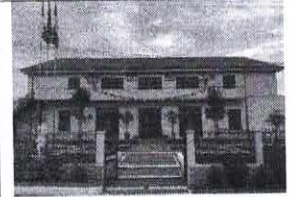

HOTĂRÂREA NR. 18
privind aprobarea dezmembrării a imobilului teren aflat in domeniu privat al
Comunei Suletea situat in extravilanul satului Fedesti, comuna Suletea, judetul Vaslui

CONSILIUL LOCAL AL COMUNEI SULETEA, JUDEȚUL VASLUI,

avand in vedere:

- Raportul de specialitate din data de 21.02.2023 intocmit de Compartimentul agricol prin care se propune dezmembrarea imobilului – teren aflat in domeniu privat - situat in extravilanul satului Fedești, comuna Șuletea, identificat cu CF nr. 73346 cu nr. cadastral 73346 in suprafata totala de 173801 mp in două loturi.

- documentatia tehnica privind dezmembrarea imobilului cu numar cadastral 73346 situat in sat Fedești, comuna Șuletea (plan de amplasament si delimitare a imobilului cu propunerea de dezlipire) ;

- Prevederile art 25 alin.2 din Legea nr. 7/1996 republicata, cu modificarile si completarile ulterioare;

- Prevederile art. 15 din Legea nr. 50/1991 cu modificarile si completarile ulterioare;

-Avizul Comisiei de specialitate din cadrul Consiliului Local Suletea, judetul Vaslui;

Tinand cont de prevederile art. 154, alin. (1) si (2), art. 155, alin (1) , lit. „c”, si „d” , alin .(4) , lit.„a”, aim. (5) , lit. „a”, „c”, „d” si „g” ,corroborate cu prevederile 129 , alin.(6), lit. „c” si alin. (8) lit."a", din Ordonanta de Urgenta a Guvernului nr. 57/2019, privind Codul administrativ,

HOTĂRĂȘTE:

Art. 1. Se aproba dezmembrarea imobilului teren — aflat in domeniu privat al Comunei Suletea - situat in extravilanul Satului Fedești, comuna Șuletea, judetul VASLUI identificat in CF nr. 73346 cu nr. cadastral 73346 in suprafata totală de 173801 mp, conform documentatiei de dezlipire , astfel:

-Lotul nr. 1 - teren in suprafata de 161916 mp. categoria de folosinta arabil, Nr. Cadastral 73503;

-Lotul nr. 2 - teren in suprafata de 1185 mp. categoria de folosinta arabil, Nr. Cadastral 73504;

Art. 2. Cu ducerea la indeplinire a prezentei se însărcinează Primarul comunei Șuletea, judetul Vaslui, prin compartimentul Agricol.

Art. 3. Prezenta hotărâre va fi comunicată persoanelor și instituțiilor interesate prin intermediul secretarului unitatii administrativ teritoriale Șuletea.

Data astazi: 28.02.2023

PREȘEDINTE DE SEDINȚA



CONTRASEMNEAZĂ,

Inspector superior cu atribuțiuni de secretar general,
Scarlatache Elena Anca