

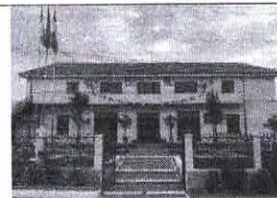

ROMÂNIA  
JUDEȚUL VASLUI  
UNITATEA ADMINISTRATIV TERITORIALA ȘULETEA  
CONSILIUL LOCAL  
Localitatea Șuletea, Tel: 0235 426784 / Fax: 0235 426860  
e-mail: primariasuletea@yahoo.com



**HOTĂRÂREA NR. 15**  
**privind aprobarea documentatiei de dezmembrare a imobilului teren aflat in**  
**domeniul public al UAT Suletea, situat in intravilanul satului Suletea, judetul Vaslui**

CONSILIUL LOCAL AL COMUNEI SULETEA, JUDEȚUL VASLUI,

având in vedere:

- raportul de specialitate din data de 21.02.2023, intocmit de Compartimentul agricol prin care se propune dezmembrarea imobilului - teren – aflat in domeniu public, situat in intravilanul comunei Suletea, identificat cu CF nr. 72062 cu nr. cadastral 72062 in suprafata totala de 3578 mp in două loturi;

- documentatia tehnica privind dezmembrarea imobilului cu numar cadastral 72062 situat in intravilanul comunei Suletea (plan de amplasament si delimitare a imobilului cu propunerea de dezlipire ;

- Prevederile art 25 alin.2 din Legea nr. 7/1996 republicata, cu modificarile si completarile ulterioare;

- Prevederile art. 15 din Legea nr. 50/1991 cu modificarile si completarile ulterioare;

-Avizul Comisiei de specialitate din cadrul Consiliului Local Suletea, judetul Vaslui;

Tinand cont de prevederile art. 154, alin. (1) si (2), art. 155, alin (1) , lit. „c”, si „d” , alin (4) , lit.,„a”, alin. (5) , lit. „a”, „c”, „d” si „g” .coroborate cu prevederile 129 , alin.(6), lit. „c” si alin. (8) lit."a", din Ordonanta de Urgenta a Guvernului nr. 57/2019, privind Codul administrativ,

**HOTĂRĂȘTE:**

**Art. 1.** Se aproba documentatia de dezmembrare a imobilului teren — aflat in domeniu public al Comunei Suletea, judetul Vaslui, situat in intravilanul satului Suletea, judetul VASLUI identificat in CF nr. 72062 cu nr. cadastral 72062 in suprafata totala de 3578 mp, conform documentatiei de dezlipire , astfel:

-Lotul nr. 1 - teren in suprafata de 2946 mp. categoria de folosinta ( CC), Nr. Cadastral 43491;

-Lotul nr. 2 - teren in suprafata de 632 mp. categoria de folosinta (CC), Nr. Cadastral 43492;

**Art. 2.** Cu ducerea la indeplinire a prezentei se insarcineaza Primarul comunei Suletea, judetul Vaslui, prin compartimentul Agricol.

**Art. 3.** Prezenta hotarare va fi comunicata persoanelor si institutiilor interesate prin intermediul secretarului general al unitatii administrativ teritoriale Suletea.

**Data astazi: 28.02.2023**

PRESEDINTE DE SEDINTA  
CONSILIER,  
DIACONU GHICA



CONTRASEMNEAZĂ,  
Inspector superior cu atributiuni de secretar general  
Scarlatache Elena Anca